

**LEGENDA**

**PIANO TERRITORIALE  
PAESISTICO REGIONALE**  
Adottato dalla G. R. con atti n. 556 del 25-07-2007 e  
n.1025 del 21-12-2007.  
(ai sensi dell'art. 21, 22, 23 della L. R. 24/98)

**TAVOLA "A"**  
Sistemi e Ambiti del Paesaggio

SISTEMA DEL PAESAGGIO NATURALE	
	Paesaggio Naturale
	Paesaggio Naturale di Continuità
	Paesaggio Naturale Agrario
	Fascia di rispetto delle coste marine, lacuali e dei corsi d'acqua
SISTEMA DEL PAESAGGIO AGRARIO	
	Paesaggio Agrario di Rilevante Valore
	Paesaggio Agrario di Valore
SISTEMA DEL PAESAGGIO INSEDIATIVO	
	Paesaggio dei Centri e Nuclei Storici con relativa fascia di rispetto di 150 metri
	Paesaggio degli insediamenti Urbani
	Reti Infrastrutture e Servizi

**PREVISIONI PIANO REGOLATORE GENERALE VIGENTE**

	ZONA A - CENTRO STORICO suddiviso nelle zone A1, A2, A3, A4, A5		ZONA F1 - SERVIZI COLLETTIVI
	ZONA Br - RISTRUTTURAZIONE		ZONA F2 - SERVIZI PRIVATI DI USO PUBBLICO
	ZONA Brc - RISTRUTTURAZIONE E COMPLEMENTAMENTO		ZONA F3 - SERVIZI A DESTINAZIONE SPECIALE
	ZONA Bra - RISTRUTTURAZIONE IN ZONA AGRICOLA		VERDE PRIVATO VINCOLATO
	ZONA C1 - PEEP		VERDE PUBBLICO ATTREZZATO
	ZONA C2 - ESTENSIVA		PARCHEGGI
	ZONA C3 - ESTENSIVA MEDIA		VINCOLO STRADALE E FERROVIARIO
	ZONA D - INSEDIAMENTO PRODUTTIVO		VINCOLO CIMITERIALE
	ZONA E1 - AGRICOLA		LIMITO ZONA PEEP
	ZONA E2 - BOSCHIVA E MONTANA		CONFINE COMUNALE

Scala metrica

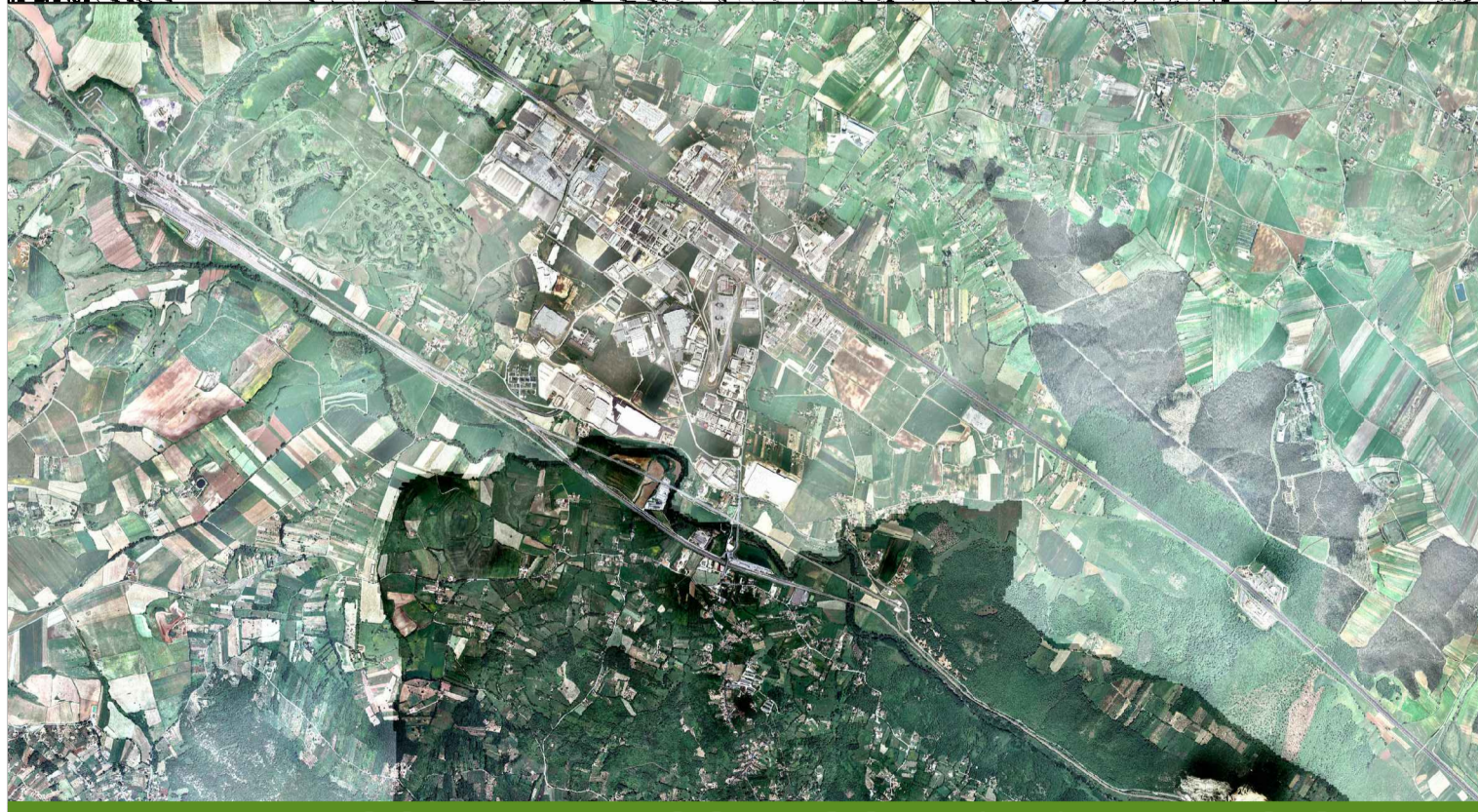
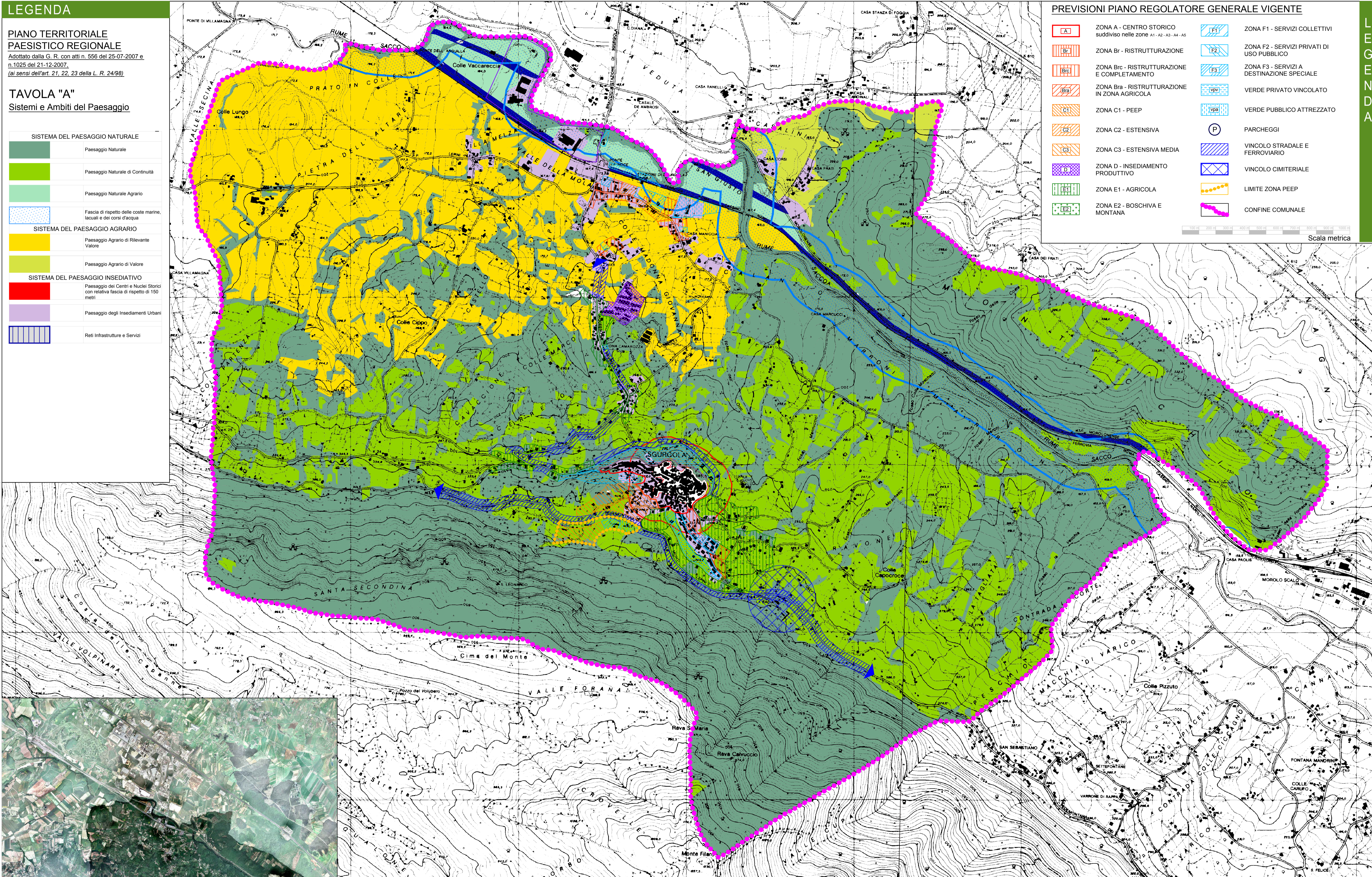

COMUNE DI SGURGOLA (FR) - P.U.C.G. 2014 DOCUMENTO PRELIMINARE D'INDIRIZZO (D.P.I.)

Tavola 2.1 A Elaborato n.



UFFICIO REGIONALE  
ASSESSORATO ALL'URBANISTICA  
PIANO URBANISTICO COMUNALE GENERALE  
in variante al P.R.G. adottato con Deliberazione del C.C. n. 19 del 19/05/1999  
(ai sensi della L. Reg. Lazio n. 38/1999 e smi)

Progettisti Incaricati: Arch. Athanassios Barkas, Arch. Gianfranco Di Gregorio e Arch. Antonella Rinaldi in A.T.P.  
Collaboratori: Dott. Arch. Dayana Paoletti, Designer Coco Perez, Arch. Jr. Massimo Laiolo

LA PIANIFICAZIONE SOVRACOMUNALE: LE PREVISIONI DEL PTPR  
SISTEMI ED AMBITI DEL PAESAGGIO - Tav. A31, e le previsioni del PRG VIGENTE  
PLANIMETRIE DI ZONIZZAZIONE: CAPOLUOGO E STAZIONE (Tavole 7-8)  
su base CTR 1:10.000

**2.1A**  
Rapp. 1:10000