

**LEGENDA**

**PIANO TERRITORIALE PAESISTICO REGIONALE**

Adottato dalla G. R. con atti n. 556 del 25-07-2007 e n. 1025 del 21-12-2007.  
(ai sensi dell'art. 21, 22, 23 della L. R. 24/98)

**TAVOLA "B"**

Beni Paesaggistici

**RICOGNIZIONE DELLE AREE TUTELATE PER LEGGE**  
art. 134 co. 1, lett. b e art. 142 co. 1 D.lvo 42/04

- c058\_001 Corsia delle Acque Pubbliche
- g\_058 Aree Boscate
- m058\_001 Aree di Interesse Archeologico già individuate

**INDIVIDUAZIONI DEGLI IMMOBILI E DELLE AREE TIPIZZATE DAL PIANO PAESISTICO**  
art. 134 co. 1, lett. c D.lvo 42/04

- cs\_001 Insediamenti Urbani Storici e Territori Contorniali compresi in una fascia di profondità di 150 m
- tp\_001 Beni puntuali diffusi, testimonianza dei caratteri identitari archeologici e storici e relativa fascia di rispetto di 100 m
- tl\_001 Beni puntuali diffusi, testimonianza dei caratteri identitari vegetazionali: geomorfologici e carismatici - luogo con fascia di rispetto di 50 m
- tg\_001 Beni puntuali e lineari diffusi, testimonianza dei caratteri identitari vegetazionali: geomorfologici e carismatici - luogo con fascia di rispetto di 50 m
- l\_...\_001 Linea della categoria del bene tipizzato
- 001: numero progressivo

**TAVOLA "D"**

Proposte Comunali di Modifica dei PTP vigenti

- Involuppo dei Beni Paesaggistici
- Aree Urbanizzate

**PREVISIONI PIANO REGOLATORE GENERALE VIGENTE**

- ZONA A - CENTRO STORICO  
suddiviso nelle zone A1, A2, A3, A4, A5
- ZONA Br - RISTRUTTURAZIONE
- ZONA BrC - RISTRUTTURAZIONE E COMPLEMENTAMENTO
- ZONA Bra - RISTRUTTURAZIONE IN ZONA AGRICOLA
- ZONA C1 - PEEP
- ZONA C2 - ESTENSIVA
- ZONA C3 - ESTENSIVA MEDIA
- ZONA D - INSEDIAMENTO PRODUTTIVO
- ZONA E1 - AGRICOLA
- ZONA E2 - BOSCHIVA E MONTANA
- ZONA F1 - SERVIZI COLLETTIVI
- ZONA F2 - SERVIZI PRIVATI DI USO PUBBLICO
- ZONA F3 - SERVIZI A DESTINAZIONE SPECIALE
- VERDE PRIVATO VINCOLATO
- VERDE PUBBLICO ATTREZZATO
- PARCHEGGI
- VINCOLO STRADALE E FERROVIARIO
- VINCOLO CIMITERIALE
- LIMITE ZONA PEEP
- CONFINE COMUNALE

Scala metrica

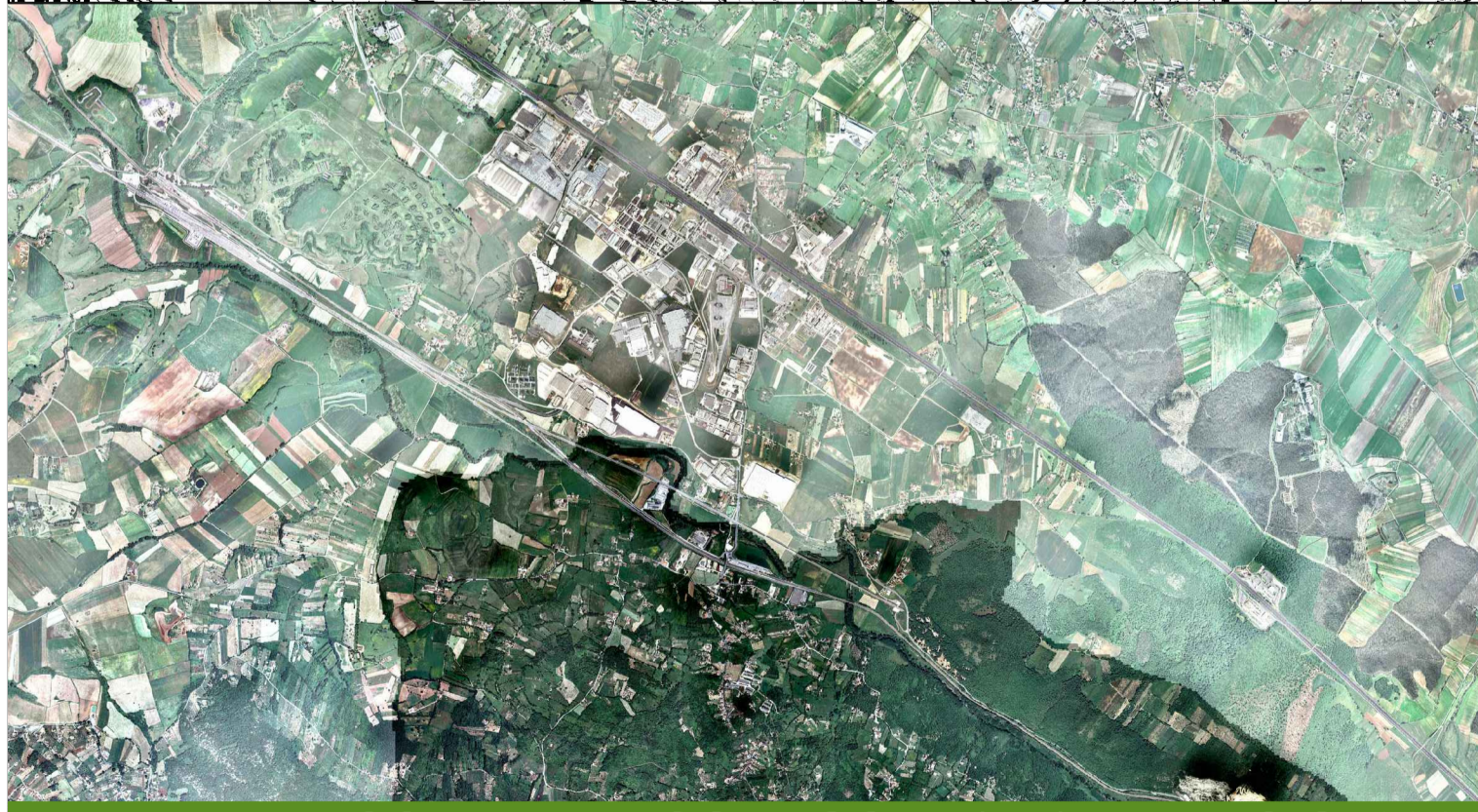
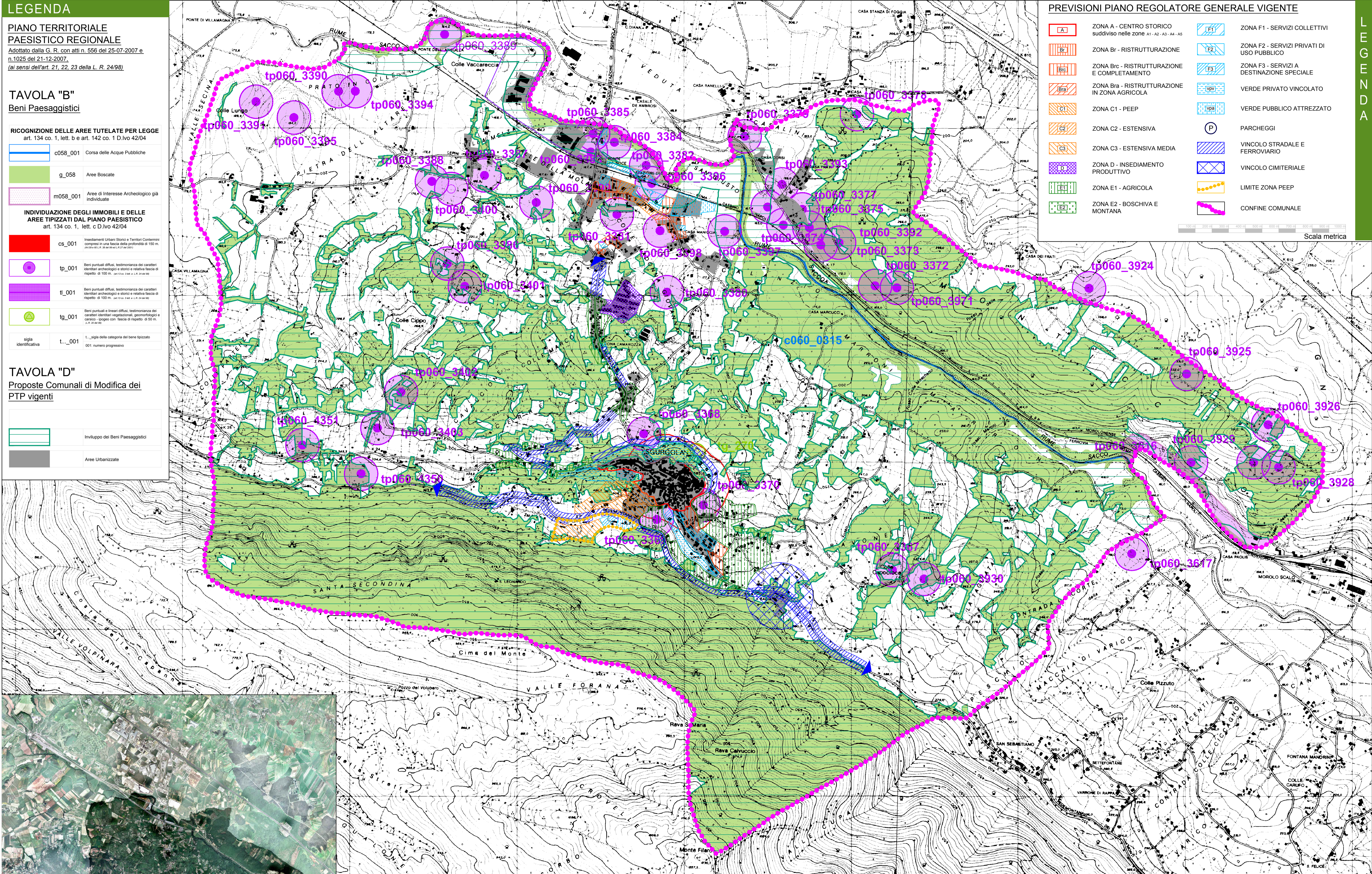

COMUNE DI SGURGOLA (FR) - P.U.C.G. 2014 DOCUMENTO PRELIMINARE D'INDIRIZZO (D.P.I.)

Tavola 2.2 A

Elaborato n.



ASSESSORATO ALL'URBANISTICA  
PIANO URBANISTICO COMUNALE GENERALE  
in variante al P.R.G. adottato con Deliberazione del C.C. n. 19 del 19/05/1998  
(ai sensi della L. Reg. Lazio n. 38/1999 e smi)

Progettisti Incaricati: Arch. Athanassios Barkas, Arch. Gianfranco Di Gregorio e Arch. Antonella Rinaldi in A.T.P.  
Collaboratori: Dott. Arch. Dayana Paoletti, Designer Coco Perez, Arch. Jr. Massimo Laiolo

LA PIANIFICAZIONE SOVRACOMUNALE: LE PREVISIONI DEL PTPR  
BENI PAESAGGISTICI - Tavv. B31 e D31, e le previsioni del PRG VIGENTE  
PLANIMETRIE DI ZONIZZAZIONE: CAPOLUOGO E STAZIONE (Tavole 7-8)  
su base CTR 1:10.000

**2.2A**

Rapp. 1:10000