

LEGENDA

PIANO TERRITORIALE PAESISTICO REGIONALE

Adottato dalla G. R. con atti n. 556 del 25-07-2007 e n. 1025 del 21-12-2007.
(ai sensi dell'art. 21, 22, 23 della L. R. 24/98)

TAVOLA "C"

Beni del patrimonio naturale e culturale e azioni strategiche del PTPR

- BENI DEL PATRIMONIO NATURALE**
 - zps_001 Zone a Protezione Speciale
 - sp_001 Schema del Piano Regionale dei Parchi Areali
 - dc_001 Pascoli, Rocce, Aree Nude
 - Reticolo idrografico
- BENI DEL PATRIMONIO CULTURALE**
 - va_001 Viabilità Antica
 - spm_001 Beni del Patrimonio Monumentale Storico e Architettonico (puntuali - fascia di rispetto 100 m.)
 - vs_001 Viabilità e Infrastrutture Storiche
 - ic_001 Beni Lineari fascia di rispetto di 100 metri
 - ca_001 Ferrovia
 - Tessuto Urbano
- AMBITI PRIORITARI PER I PROGETTI DI CONSERVAZIONE, RECUPERO, RIQUALIFICAZIONE GESTIONE E VALORIZZAZIONE DEL PAESAGGIO REGIONALE**
 - Percorsi Panoramici
 - pac_001 Parchi Archeologici e Culturali
 - Sistema Agrario a Carattere Permanente
 - Aree con Fenomeni di Frazionamenti Fondiari e Processi Insediativi Diffusi
 - Discariche, Depositi, Cave

LEGENDA

- ZONA A - CENTRO STORICO
suddiviso nelle zone A1, A2, A3, A4, A5
- ZONA Br - RISTRUTTURAZIONE
- ZONA Brc - RISTRUTTURAZIONE E COMPLEMENTAMENTO
- ZONA Bra - RISTRUTTURAZIONE IN ZONA AGRICOLA
- ZONA C1 - PEEP
- ZONA C2 - ESTENSIVA
- ZONA C3 - ESTENSIVA MEDIA
- ZONA D - INSEDIAMENTO PRODUTTIVO
- ZONA E1 - AGRICOLA
- ZONA E2 - BOSCHIVA E MONTANA
- ZONA F1 - SERVIZI COLLETTIVI
- ZONA F2 - SERVIZI PRIVATI DI USO PUBBLICO
- ZONA F3 - SERVIZI A DESTINAZIONE SPECIALE
- VERDE PRIVATO VINCOLATO
- VERDE PUBBLICO ATTREZZATO
- PARCHEGGI
- VINCOLO STRADALE E FERROVIARIO
- VINCOLO CIMITERIALE
- LIMITO ZONA PEEP
- CONFINE COMUNALE

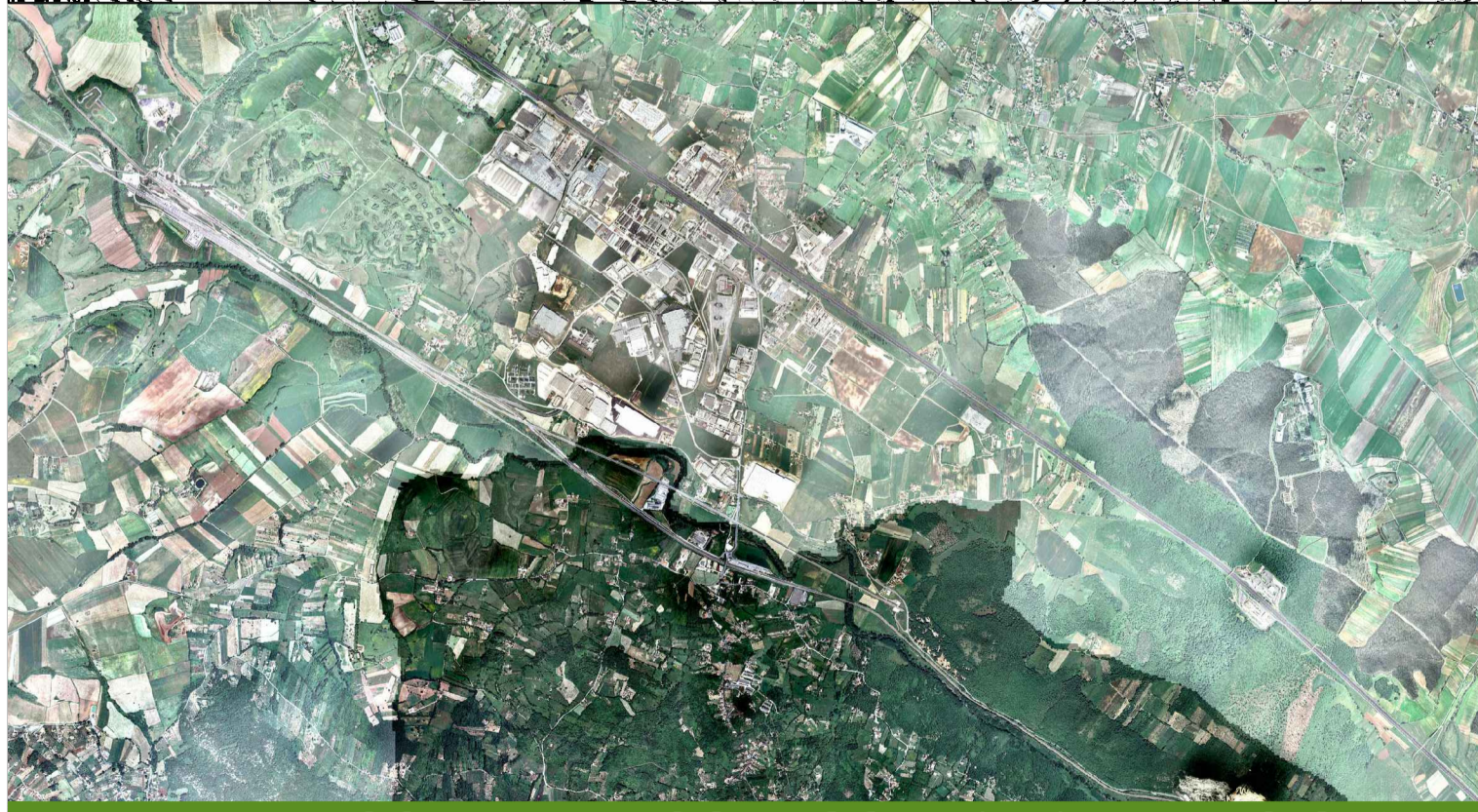
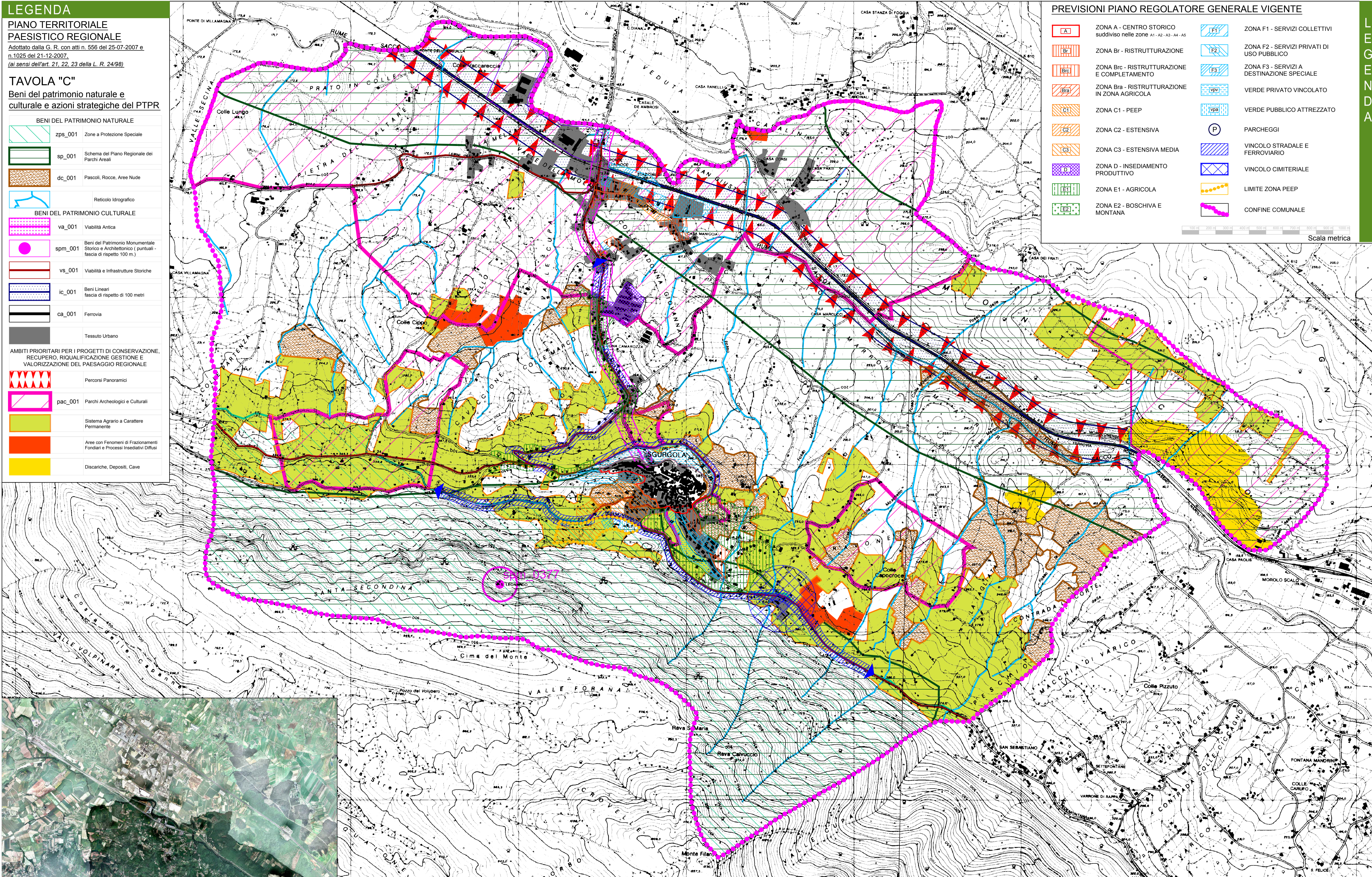

COMUNE DI SGURGOLA (FR) - P.U.C.G. 2014 DOCUMENTO PRELIMINARE D'INDIRIZZO (D.P.I.) Tavola 2.3 A Elaborato n.

ASSESSORATO ALL'URBANISTICA
PIANO URBANISTICO COMUNALE GENERALE
 in variante al P.R.G. adottato con Deliberazione del C.C. n. 19 del 19/05/2014
 (ai sensi della L. Reg. Lazio n. 38/1999 e smi)

Progettisti Incaricati: Arch. Athanassios Barkas, Arch. Gianfranco Di Gregorio e Arch. Antonella Rinaldi in A.T.P.
 Collaboratori: Dott. Arch. Dayana Paoletti, Designer Coco Perez, Arch. Jr. Massimo Laiolo

LA PIANIFICAZIONE SOVRACOMUNALE: LE PREVISIONI DEL PTPR: BENI DEL PATRIMONIO NATURALE e CULTURALE - Tav C31 e le previsioni del PRG VIGENTE
 PLANIMETRIE DI ZONIZZAZIONE: CAPOLUOGO E STAZIONE (Tavole 7-8)
 su base CTR 1:10.000

2.3A
 Rapp. 1:10000