

LEGENDA

PIANO STRALCIO PER L'ASSETTO IDROGEOLOGICO

L.n°183 del 18 maggio 1989 L.n°226 del 13 luglio 1999 L.n°306 del 7 agosto 1990 L.n°483 del 4 dicembre 1993

Rischio di frana

Carta degli scenari di rischio

- AREA A RISCHIO MOLTO ELEVATO - R4
AREA A RISCHIO ELEVATO - R3
AREA DI ALTA ATTENZIONE - A4
AREA DI MEDIO - ALTA ATTENZIONE - A3
AREA A RISCHIO POTENZIALMENTE ALTO - RPa
AREA DI ATTENZIONE POTENZIALMENTE ALTA - APa

Rischio di esondazione

- AREA A RISCHIO ELEVATO - Nella quale per il livello di rischio presente, sono possibili problemi per l'incolumità delle persone, danni funzionali agli edifici e alle infrastrutture con conseguente inagibilità degli stessi.
AREA DI ATTENZIONE POTENZIALMENTE ALTA - APa

Scala metrica

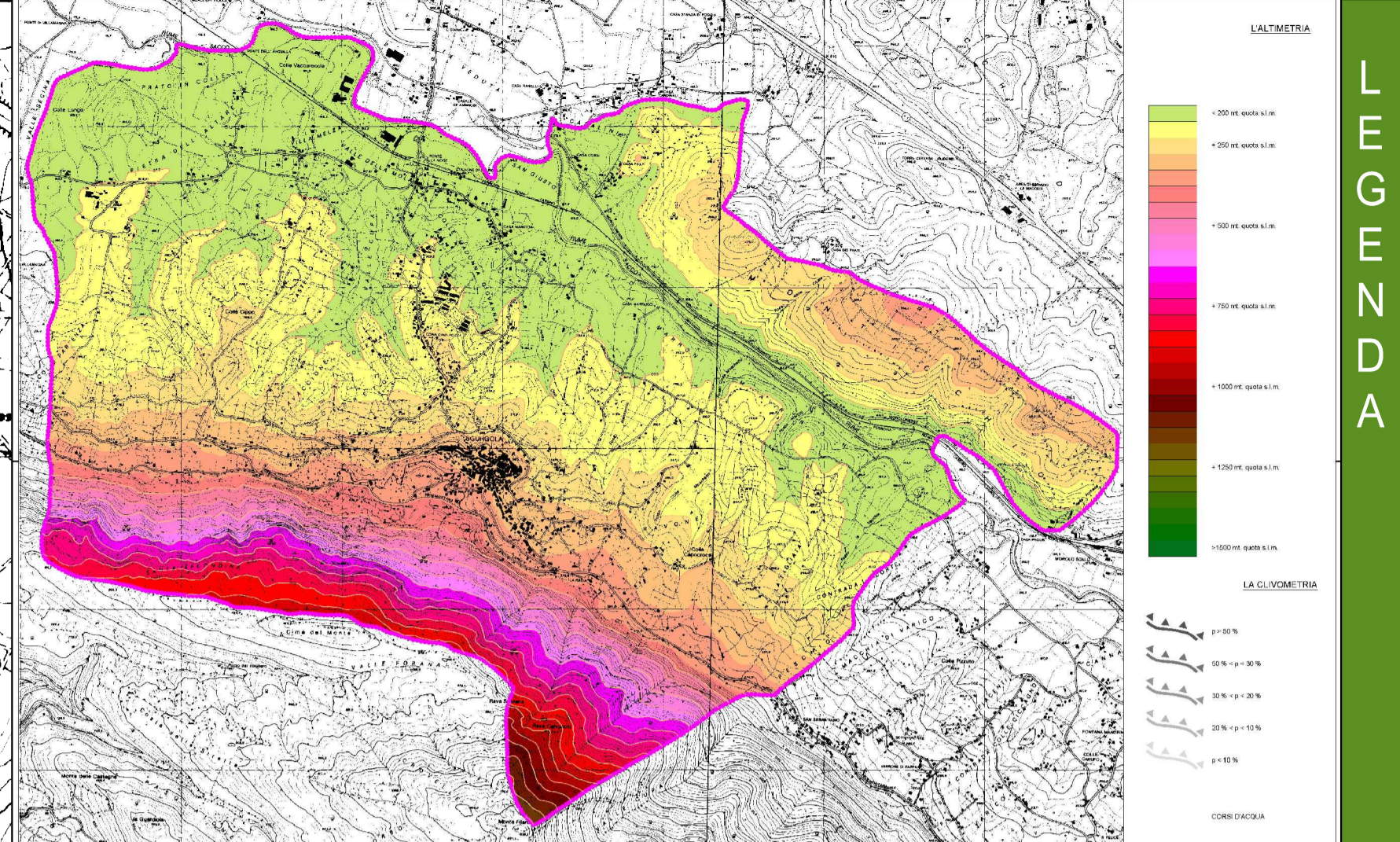
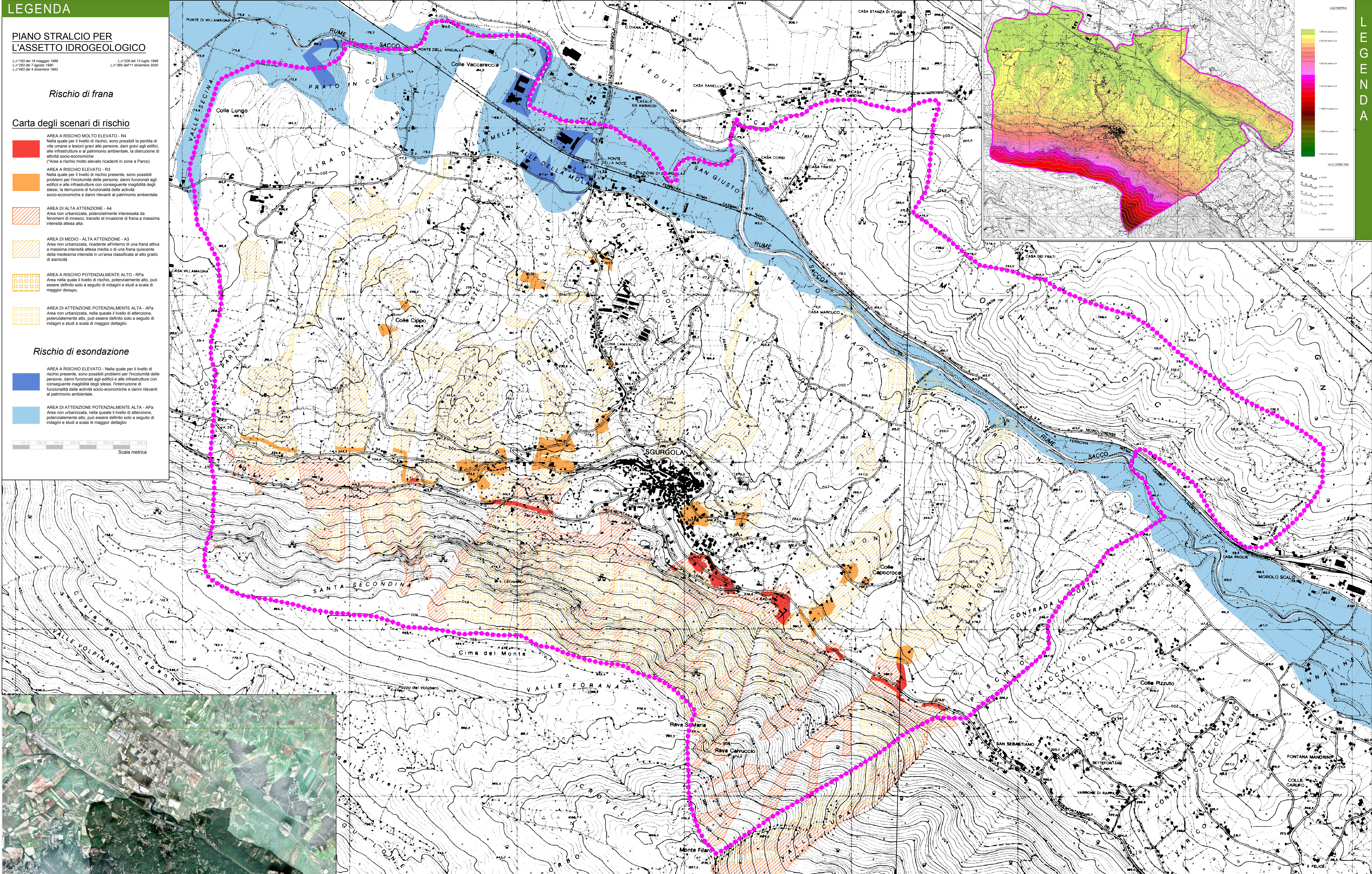

COMUNE DI SGURGOLA (FR) - P.U.C.G. 2014

DOCUMENTO PRELIMINARE D'INDIRIZZO (D.P.I.)

Tavola 3.1 A

Elaborato n.

SESSORATO ALL'URBANISTICA
PIANO URBANISTICO COMUNALE GENERALE
In variante al P.R.G. adottato con Deliberazione del C.C. n. 19 del 19/11/1990 (ai sensi della L. Reg. Lazio n. 38/1999 e smi)

Progettisti Incaricati: Arch. Athanassios Barkas, Arch. Gianfranco Di Gregorio e Arch. Antonella Rinaldi in A.T.P.
Collaboratori: Dott. Arch. Dayana Paoletti, Designer Coco Perz, Arch. Jr. Massimo Laiolo

LE CARTE DEI VINCOLI: PIANO STRALCIO PER L'ASSETTO IDROGEOLOGICO
RISCHIO DI FRANA - RISCHIO IDROGEOLOGICO
Carta degli Scenari di rischio, Comune di Sgurgola
su base CTR 1:10.000

3.1A

Rapp. 1:10000